

TEME INFORMATICĂ APLICATĂ

asist. dr. Mihai NICULIȚĂ

16 decembrie 2013

Departamentul de Geografie
Facultatea de Geografie și Geologie
Universitatea Alexandru Ioan Cuza, Iași, Romania

Acest material se află sub licență Attribution-NonCommercial-ShareAlike 3.0 Unported (CC BY-NC-SA 3.0), reprezentând responsabilitatea unică a autorului și nu reprezintă neapărat poziția oficială a UAIC. 
Acest material reprezintă traducerea în română a documentației Open Office Writer.

Materialul își propune descrierea temelor ce trebuie realizate.

1 Descărcarea materialelor

Se accesează articolul <http://www.geomorphologyonline.com>, de unde se descarcă fișierele .pdf: CVtemplate.pdf și CVtemplate_label.pdf.

Se accesează http://www.geomorphologyonline.com/students/materials/europass_jpg.jpeg și se salvează în E:/INFORMATICĂ_2013_2013/nume_prenume.

2 Tema 1

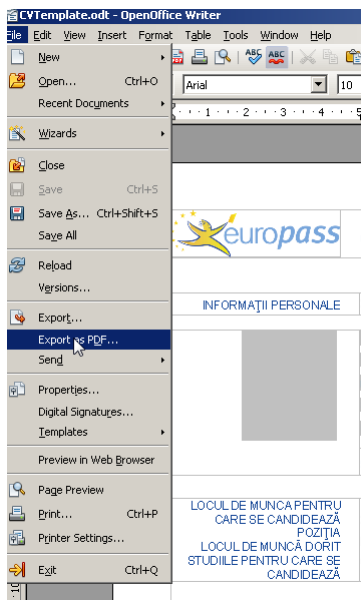

- Se creează un nou fișier .odt (File / New)
- Se creează un tabel asemănător cu următorul tabel (pentru informare privind funcțiile necesare creării tabelului, trebuie accesat documentul Lucrul cu tabele în Open Office):

Nr. crt	Ianuarie	Februari e	Martie	Suma
1.	\$300.00	\$300.00	\$741.23	\$1,341.23
2.	\$200.00	\$200.00	\$748.89	\$1,148.89
3.	\$100.00	\$100.00	\$412.00	\$612.00
5.	\$50.00	\$50.00	\$789.00	\$889.00
6.	\$25.00	\$25.00	\$548.00	\$598.00
7.	\$13.00	\$13.00	\$547.23	\$573.23
8.	\$78.00	\$78.00	\$896.50	\$1,052.50
9.	\$22.00	\$22.00	\$741.00	\$785.00
Suma	\$788.00	\$788.00	\$5,423.85	\$6,999.85

Conținutul tabelului este informativ, studenții trebuie să completeze conținutul și culorile cu propriile lor idei. Formatarea tabelului (grosimea liniilor de margine), textului (culoarea, mărimea și tipul textului) se păstrează. Suma coloanelor trebuie introdusă prin formulă matematică (asemănătoare cu cea introdusă în aplicația Open Office Calc).

- Se salvează fișierului în format .pdf cu numele TEMA01_Nume_Prenume_Specializarea_Grupa și se atașează unui e-mail către niculita.mihai@gmail.com; nu uitați de subiectul e-mail-ului: TEMA01_Nume_Prenume_

3 Tema 2

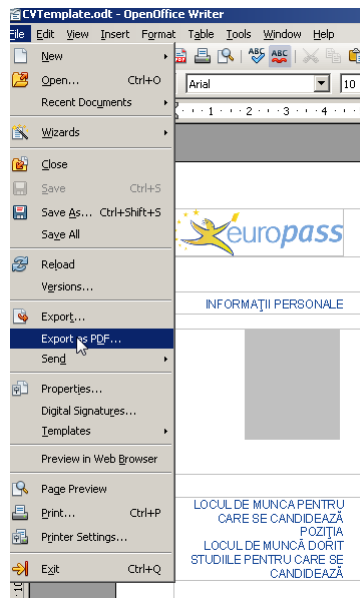

- Se creează un nou fișier .odt (File / New)
- Se creează un tabel asemănător cu următorul tabel (pentru informare privind funcțiile necesare creării tabelului, trebuie accesat documentul Lucrul cu tabele în Open Office):

Nr. crt	Ianuarie	Februari e	Martie	Suma
1.	\$300.00	\$300.00	\$741.23	\$1,341.23
2.	\$200.00	\$200.00	\$748.89	\$1,148.89
3.	\$100.00	\$100.00	\$412.00	\$612.00
5.	\$50.00	\$50.00	\$789.00	\$889.00
6.	\$25.00	\$25.00	\$548.00	\$598.00
7.	\$13.00	\$13.00	\$547.23	\$573.23
8.	\$78.00	\$78.00	\$896.50	\$1,052.50
9.	\$22.00	\$22.00	\$741.00	\$785.00
Suma	\$788.00	\$788.00	\$5,423.85	\$6,999.85

Conținutul tabelului este informativ, studenții trebuie să completeze conținutul și culorile cu propriile lor idei. Formatarea tabelului (grosimea liniilor de margine), textului (culoarea, mărimea și tipul textului) se păstrează. Suma coloanelor trebuie introdusă prin formulă matematică (asemănătoare cu cea introdusă în aplicația Open Office Calc).

- Se salvează fișierului în format .pdf cu numele TEMA02_Nume_Prenume_Specializarea_Grupa și se atașează unui e-mail către niculita.mihai@gmail.com; nu uitați de subiectul e-mail-ului: TEMA02_Nume_Prenume_

4 Tema 3

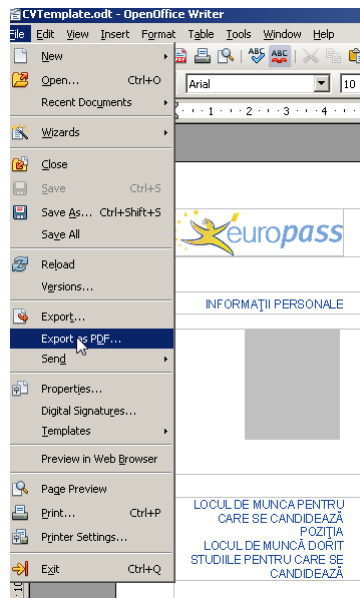

- Se creează un nou fișier .odt (File / New)
- Se creează un tabel asemănător cu următorul tabel (pentru informare privind funcțiile necesare creării tabelului, trebuie accesat documentul Lucrul cu tabele în Open Office):

Nr. crt	Ianuarie	Februari e	Martie	Suma
1.	\$300.00	\$300.00	\$741.23	\$1,341.23
2.	\$200.00	\$200.00	\$748.89	\$1,148.89
3.	\$100.00	\$100.00	\$412.00	\$612.00
5.	\$50.00	\$50.00	\$789.00	\$889.00
6.	\$25.00	\$25.00	\$548.00	\$598.00
7.	\$13.00	\$13.00	\$547.23	\$573.23
8.	\$78.00	\$78.00	\$896.50	\$1,052.50
9.	\$22.00	\$22.00	\$741.00	\$785.00
Suma	\$788.00	\$788.00	\$5,423.85	\$6,999.85

Conținutul tabelului este informativ, studenții trebuie să completeze conținutul și culorile cu propriile lor idei. Formatarea tabelului (grosimea liniilor de margine), textului (culoarea, mărimea și tipul textului) se păstrează. Suma coloanelor trebuie introdusă prin formulă matematică (asemănătoare cu cea introdusă în aplicația Open Office Calc).

- Se salvează fișierului în format .pdf cu numele TEMA01_Nume_Prenume_Specializarea_Grupa și se atașează unui e-mail către niculita.mihai@gmail.com; nu uitați de subiectul e-mail-ului: TEMA01_Nume_Prenume_

5 Tema 4

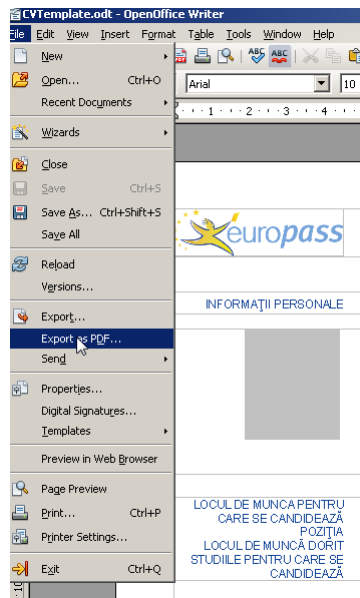

- Se creează un nou fișier .odt (File / New)
- Se creează un tabel asemănător cu următorul tabel (pentru informare privind funcțiile necesare creării tabelului, trebuie accesat documentul Lucrul cu tabele în Open Office):

Nr. crt	Ianuarie	Februari e	Martie	Suma
1.	\$300.00	\$300.00	\$741.23	\$1,341.23
2.	\$200.00	\$200.00	\$748.89	\$1,148.89
3.	\$100.00	\$100.00	\$412.00	\$612.00
5.	\$50.00	\$50.00	\$789.00	\$889.00
6.	\$25.00	\$25.00	\$548.00	\$598.00
7.	\$13.00	\$13.00	\$547.23	\$573.23
8.	\$78.00	\$78.00	\$896.50	\$1,052.50
9.	\$22.00	\$22.00	\$741.00	\$785.00
Suma	\$788.00	\$788.00	\$5,423.85	\$6,999.85

Conținutul tabelului este informativ, studenții trebuie să completeze conținutul și culorile cu propriile lor idei. Formatarea tabelului (grosimea liniilor de margine), textului (culoarea, mărimea și tipul textului) se păstrează. Suma coloanelor trebuie introdusă prin formulă matematică (asemănătoare cu cea introdusă în aplicația Open Office Calc).

- Se salvează fișierului în format .pdf cu numele TEMA01_Nume_Prenume_Specializarea_Grupa și se atașează unui e-mail către niculita.mihai@gmail.com; nu uitați de subiectul e-mail-ului: TEMA01_Nume_Prenume_

6 Tema 5

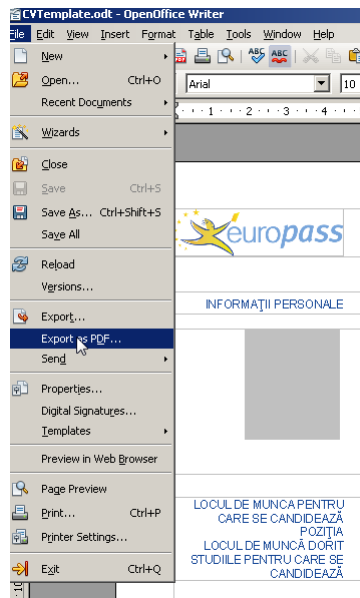

- Se creează un nou fișier .odt (File / New)
- Se creează un tabel asemănător cu următorul tabel (pentru informare privind funcțiile necesare creării tabelului, trebuie accesat documentul Lucrul cu tabele în Open Office):

Nr. crt	Ianuarie	Februari e	Martie	Suma
1.	\$300.00	\$300.00	\$741.23	\$1,341.23
2.	\$200.00	\$200.00	\$748.89	\$1,148.89
3.	\$100.00	\$100.00	\$412.00	\$612.00
5.	\$50.00	\$50.00	\$789.00	\$889.00
6.	\$25.00	\$25.00	\$548.00	\$598.00
7.	\$13.00	\$13.00	\$547.23	\$573.23
8.	\$78.00	\$78.00	\$896.50	\$1,052.50
9.	\$22.00	\$22.00	\$741.00	\$785.00
Suma	\$788.00	\$788.00	\$5,423.85	\$6,999.85

Conținutul tabelului este informativ, studenții trebuie să completeze conținutul și culorile cu propriile lor idei. Formatarea tabelului (grosimea liniilor de margine), textului (culoarea, mărimea și tipul textului) se păstrează. Suma coloanelor trebuie introdusă prin formulă matematică (asemănătoare cu cea introdusă în aplicația Open Office Calc).

- Se salvează fișierului în format .pdf cu numele TEMA01_Nume_Prenume_Specializarea_Grupa și se atașează unui e-mail către niculita.mihai@gmail.com; nu uitați de subiectul e-mail-ului: TEMA01_Nume_Prenume_

7 Tema 6

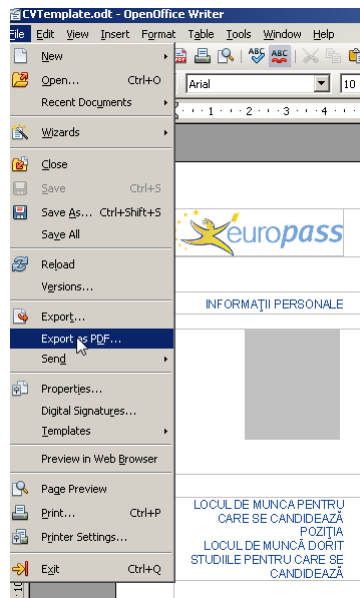

- Se creează un nou fișier .odt (File / New)
- Se creează un tabel asemănător cu următorul tabel (pentru informare privind funcțiile necesare creării tabelului, trebuie accesat documentul Lucrul cu tabele în Open Office):

Nr. crt	Ianuarie	Februari e	Martie	Suma
1.	\$300.00	\$300.00	\$741.23	\$1,341.23
2.	\$200.00	\$200.00	\$748.89	\$1,148.89
3.	\$100.00	\$100.00	\$412.00	\$612.00
5.	\$50.00	\$50.00	\$789.00	\$889.00
6.	\$25.00	\$25.00	\$548.00	\$598.00
7.	\$13.00	\$13.00	\$547.23	\$573.23
8.	\$78.00	\$78.00	\$896.50	\$1,052.50
9.	\$22.00	\$22.00	\$741.00	\$785.00
Suma	\$788.00	\$788.00	\$5,423.85	\$6,999.85

Conținutul tabelului este informativ, studenții trebuie să completeze conținutul și culorile cu propriile lor idei. Formatarea tabelului (grosimea liniilor de margine), textului (culoarea, mărimea și tipul textului) se păstrează. Suma coloanelor trebuie introdusă prin formulă matematică (asemănătoare cu cea introdusă în aplicația Open Office Calc).

- Se salvează fișierului în format .pdf cu numele TEMA01_Nume_Prenume_Specializarea_Grupa și se atașează unui e-mail către niculita.mihai@gmail.com; nu uitați de subiectul e-mail-ului: TEMA01_Nume_Prenume_

8 Tema 7

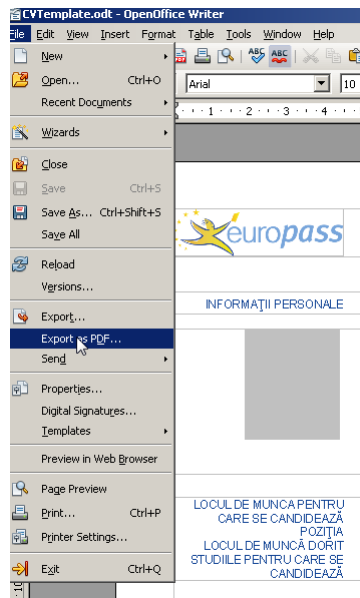

- Se creează un nou fișier .odt (File / New)
- Se creează un tabel asemănător cu următorul tabel (pentru informare privind funcțiile necesare creării tabelului, trebuie accesat documentul Lucrul cu tabele în Open Office):

Nr. crt	Ianuarie	Februari e	Martie	Suma
1.	\$300.00	\$300.00	\$741.23	\$1,341.23
2.	\$200.00	\$200.00	\$748.89	\$1,148.89
3.	\$100.00	\$100.00	\$412.00	\$612.00
5.	\$50.00	\$50.00	\$789.00	\$889.00
6.	\$25.00	\$25.00	\$548.00	\$598.00
7.	\$13.00	\$13.00	\$547.23	\$573.23
8.	\$78.00	\$78.00	\$896.50	\$1,052.50
9.	\$22.00	\$22.00	\$741.00	\$785.00
Suma	\$788.00	\$788.00	\$5,423.85	\$6,999.85

Conținutul tabelului este informativ, studenții trebuie să completeze conținutul și culorile cu propriile lor idei. Formatarea tabelului (grosimea liniilor de margine), textului (culoarea, mărimea și tipul textului) se păstrează. Suma coloanelor trebuie introdusă prin formulă matematică (asemănătoare cu cea introdusă în aplicația Open Office Calc).

- Se salvează fișierului în format .pdf cu numele TEMA01_Nume_Prenume_Specializarea_Grupa și se atașează unui e-mail către niculita.mihai@gmail.com; nu uitați de subiectul e-mail-ului: TEMA01_Nume_Prenume_

9 Tema 8

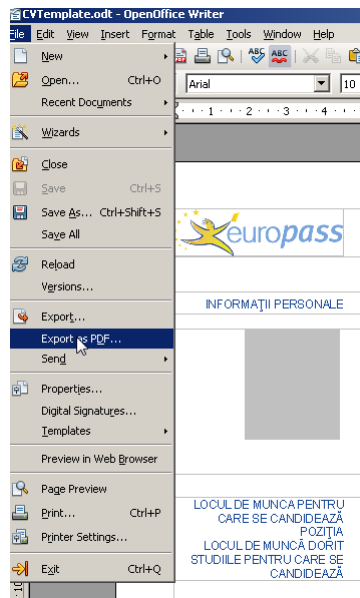

- Se creează un nou fișier .odt (File / New)
- Se creează un tabel asemănător cu următorul tabel (pentru informare privind funcțiile necesare creării tabelului, trebuie accesat documentul Lucrul cu tabele în Open Office):

Nr. crt	Ianuarie	Februari e	Martie	Suma
1.	\$300.00	\$300.00	\$741.23	\$1,341.23
2.	\$200.00	\$200.00	\$748.89	\$1,148.89
3.	\$100.00	\$100.00	\$412.00	\$612.00
5.	\$50.00	\$50.00	\$789.00	\$889.00
6.	\$25.00	\$25.00	\$548.00	\$598.00
7.	\$13.00	\$13.00	\$547.23	\$573.23
8.	\$78.00	\$78.00	\$896.50	\$1,052.50
9.	\$22.00	\$22.00	\$741.00	\$785.00
Suma	\$788.00	\$788.00	\$5,423.85	\$6,999.85

Conținutul tabelului este informativ, studenții trebuie să completeze conținutul și culorile cu propriile lor idei. Formatarea tabelului (grosimea liniilor de margine), textului (culoarea, mărimea și tipul textului) se păstrează. Suma coloanelor trebuie introdusă prin formulă matematică (asemănătoare cu cea introdusă în aplicația Open Office Calc).

- Se salvează fișierului în format .pdf cu numele TEMA01_Nume_Prenume_Specializarea_Grupa și se atașează unui e-mail către niculita.mihai@gmail.com; nu uitați de subiectul e-mail-ului: TEMA01_Nume_Prenume_

10 Tema 9

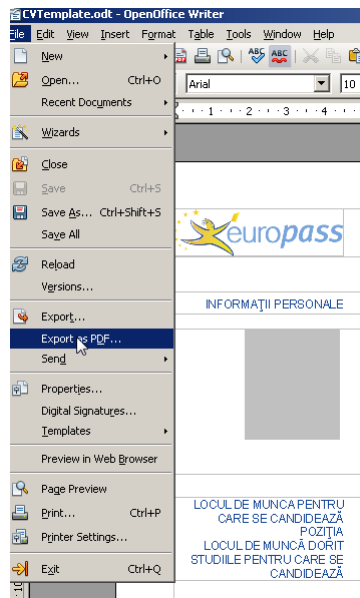

- Se creează un nou fișier .odt (File / New)
- Se creează un tabel asemănător cu următorul tabel (pentru informare privind funcțiile necesare creării tabelului, trebuie accesat documentul Lucrul cu tabele în Open Office):

Nr. crt	Ianuarie	Februari e	Martie	Suma
1.	\$300.00	\$300.00	\$741.23	\$1,341.23
2.	\$200.00	\$200.00	\$748.89	\$1,148.89
3.	\$100.00	\$100.00	\$412.00	\$612.00
5.	\$50.00	\$50.00	\$789.00	\$889.00
6.	\$25.00	\$25.00	\$548.00	\$598.00
7.	\$13.00	\$13.00	\$547.23	\$573.23
8.	\$78.00	\$78.00	\$896.50	\$1,052.50
9.	\$22.00	\$22.00	\$741.00	\$785.00
Suma	\$788.00	\$788.00	\$5,423.85	\$6,999.85

Conținutul tabelului este informativ, studenții trebuie să completeze conținutul și culorile cu propriile lor idei. Formatarea tabelului (grosimea liniilor de margine), textului (culoarea, mărimea și tipul textului) se păstrează. Suma coloanelor trebuie introdusă prin formulă matematică (asemănătoare cu cea introdusă în aplicația Open Office Calc).

- Se salvează fișierului în format .pdf cu numele TEMA01_Nume_Prenume_Specializarea_Grupa și se atașează unui e-mail către niculita.mihai@gmail.com; nu uitați de subiectul e-mail-ului: TEMA01_Nume_Prenume_